



РОССИЙСКАЯ ФЕДЕРАЦИЯ

Кемеровская область - Кузбасс

город Мыски

Администрация Мысковского городского округа

ПОСТАНОВЛЕНИЕ

от 19.05.2026 № 625-п

Об установлении публичного сервитута

В соответствии с пунктом 2, подпунктом 8 пункта 4 статьи 23, главой V.7 Земельного кодекса Российской Федерации, руководствуясь статьей 44 Устава Мысковского городского округа, рассмотрев ходатайство Публичного акционерного общества «Россети Сибирь» об установлении публичного сервитута:

1. Установить публичный сервитут в пользу Публичного акционерного общества «Россети Сибирь» (650991, Кемеровская область-Кузбасс, г. Кемерово, ул. Николая Островского, д. 11, ОГРН 1052460054327, ИНН 2460069527) в отношении земель, собственность на которые не разграничена, в границах земельных участках с кадастровыми номерами 42:09:3605001:250, 42:09:3605001:169, 42:09:0000000:3712, 42:09:0000000:1240, 42:09:0000000:576, 42:09:0000000:2860, 42:09:3601001:102, 42:09:3601001:332(ЕЗП42:09:0000000:411)42:09:3601001:191, 42:09:3605001:445, 42:09:0000000:4029, 42:09:0000000:3723 площадью 561119 кв.м.; с целью размещения объекта электросетевого хозяйства: «Строительство одной ЛЭП 110 кВ отпайкой от ВЛ 110 кВ Еланская-Тальжино-1 до проектируемой ПС 110 кВ».

2. Утвердить границы публичного сервитута, площадью 561119 кв.м., согласно приложению.

3. Установить срок действия публичного сервитута – 49 лет.

4. Порядок установления зоны с особыми условиями использования территорий и содержание ограничения прав на земельные участки в границах таких зон утверждены постановлением Правительства Российской Федерации от 24.02.2009 № 160 «О порядке установления охранных зон объектов электросетевого хозяйства и особых условий использования земельных участков, расположенных в границах таких зон».

5. Установить размер платы за публичный сервитут в размере 2 788 333 (два миллиона семьсот восемьдесят восемь тысяч триста тридцать три) рубля 30 копеек.

6. Размер платы за публичный сервитут определяется по формуле:
 $РПС = П \times СПКС \times ПрКС \times С$, где:
РПС – размер платы за весь срок публичного сервитута;
П – площадь земель, обремененных публичным сервитутом;
СПКС – средний показатель кадастровой стоимости земельных участков по городскому округу;
ПрКС – процент от кадастровой стоимости;
С – срок публичного сервитута;
 $РПС = 561119 \times 1014,13 \times 0,01\% \times 49 = 2\,788\,333,30$ рублей.

7. Публичному акционерному обществу «Россети Сибирь» в установленном законом порядке обеспечить:

7.1. Внесение платы за публичный сервитут в размере 2 788 333 (два миллиона семьсот восемьдесят восемь тысяч триста тридцать три) рубля 30 копеек единовременным платежом не позднее шести месяцев со дня подписания настоящего постановления, по следующим реквизитам: счет № 03100643000000013900 УФК по Кемеровской области - Кузбассу (КУМИ Мысковского городского округа) ИНН 4215003182 КПП 421401001 наименование банка: ОКЦ № 5 СибГУ Банка России//УФК по Кемеровской области-Кузбассу, г Кемерово, БИК 013207212, л/с 04393036540, КБК90511105312040000120 ОКТМО 32728000 ЕКС 40102810745370000032.

7.2. После прекращения действия публичного сервитута привести земли, обремененные публичным сервитутом, в состояние, пригодное для их использования в срок не позднее, чем три месяца после завершения деятельности, для обеспечения которой установлен публичный сервитут.

8. Публичное акционерное общество «Россети Сибирь» вправе:

8.1. Приступить к осуществлению публичного сервитута после внесения платы за публичный сервитут в соответствии с настоящим постановлением.

8.2. В установленных границах публичного сервитута осуществлять в соответствии с требованиями законодательства Российской Федерации деятельность, для обеспечения которой установлен публичный сервитут.

8.3. До окончания срока публичного сервитута обратиться с ходатайством об установлении публичного сервитута на новый срок.

9. Комитету по управлению муниципальным имуществом Мысковского городского округа (Е.В. Кукина) в течение пяти рабочих дней со дня подписания настоящего постановления направить копии настоящего постановления в Управление Федеральной службы государственной регистрации, кадастра и картографии по Кемеровской области - Кузбассу, а также Публичному акционерному обществу «Россети Сибирь».

10. Начальнику отдела по информатизации и компьютерному обеспечению администрации Мысковского городского округа Ширяеву П.Г. разместить настоящее постановление на сайте «Электронный бюллетень Мысковского городского округа» (электронный адрес в информационно-телекоммуникационной сети «Интернет» - pravo-myskiadmin.ru).

11. Настоящее постановление вступает в силу со дня его подписания.

12. Контроль за исполнением настоящего постановления возложить на первого заместителя главы Мысковского городского округа по городскому хозяйству и строительству.

И.о. главы Мысковского
городского округа

Е.В. Капралов

Приложение
к постановлению администрации
Мысковского городского округа
от 19.05.2026 № 625-п

ГРАФИЧЕСКОЕ ОПИСАНИЕ
местоположения границ населенных пунктов,
территориальных зон, особо охраняемых природных
территорий, зон с особыми условиями использования
территории

**Публичный сервитут для эксплуатации сооружения: "Строительство одной ЛЭП 110 кВ отпайкой от
ВЛ 110 кВ Еланская-Тальжино-1 до проектируемой ПС 110 кВ"**

(наименование объекта, местоположение границ
которого описано (далее - объект)

Раздел 1

| Сведения об объекте | | |
|---------------------|--|---|
| N п/п | Характеристики объекта | Описание характеристик |
| 1 | 2 | 3 |
| 1 | Местоположение объекта | Российская Федерация, Кемеровская область-Кузбасс |
| 2 | Площадь объекта +/- величина погрешности определения площади (P +/- Дельта P) | 561119кв.м ± 262кв.м |
| 3 | Иные характеристики объекта | Установить публичный сервитут для эксплуатации сооружения:"Строительство одной ЛЭП 110 кВ отпайкой от ВЛ 110 кВ Еланская-Тальжино-1 до проектируемой ПС 110 кВ", на срок 49 лет. Владелец публичного сервитута: ПАО "Россети Сибирь", ИНН 2460069527, ОГРН 1052460054327. Почтовый адрес: 660021, Россия, Красноярский край, г. Красноярск, ул. Богграда, 144 "А". Адрес электронной почты:keinfo@ke.rosseti-sib.ru |

Раздел 2

| Сведения о местоположении границ объекта | | | | | |
|--|---------------|------------|---|--|---|
| 1. Система координат МСК 42 (Кемеровская область зона 2) | | | | | |
| 2. Сведения о характерных точках границ объекта | | | | | |
| Обозначение характерных точек границ | Координаты, м | | Метод определения координат характерной точки | Средняя квадратическая погрешность положения характерной точки (Mt), м | Описание обозначения точки на местности (при наличии) |
| | X | Y | | | |
| 1 | 2 | 3 | 4 | 5 | 6 |
| 1 | 436460,41 | 2237684,82 | Картометрический метод | 0,10 | – |
| 2 | 436090,40 | 2237983,11 | Картометрический метод | 0,10 | – |
| 3 | 435852,82 | 2238162,98 | Картометрический метод | 0,10 | – |
| 4 | 435744,51 | 2238270,93 | Картометрический метод | 0,10 | – |
| 5 | 434182,35 | 2239497,05 | Картометрический метод | 0,10 | – |
| 6 | 434077,34 | 2239610,89 | Картометрический метод | 0,10 | – |
| 7 | 433902,92 | 2239722,25 | Картометрический метод | 0,10 | – |
| 8 | 433754,00 | 2239841,36 | Картометрический метод | 0,10 | – |
| 9 | 433507,32 | 2240025,02 | Картометрический метод | 0,10 | – |
| 10 | 433241,63 | 2240259,02 | Картометрический метод | 0,10 | – |
| 11 | 432948,57 | 2240481,79 | Картометрический метод | 0,10 | – |
| 12 | 431762,61 | 2241072,17 | Картометрический метод | 0,10 | – |
| 13 | 431511,78 | 2241207,10 | Картометрический метод | 0,10 | – |
| 14 | 431183,95 | 2241350,18 | Картометрический метод | 0,10 | – |
| 15 | 430459,41 | 2241708,73 | Картометрический метод | 0,10 | – |
| 16 | 429704,08 | 2242272,60 | Картометрический метод | 0,10 | – |
| 17 | 429014,39 | 2242309,35 | Картометрический метод | 0,10 | – |
| 18 | 428000,73 | 2242322,32 | Картометрический метод | 0,10 | – |
| 19 | 427912,78 | 2242345,96 | Картометрический метод | 0,10 | – |
| 20 | 427145,29 | 2242348,91 | Картометрический метод | 0,10 | – |
| 21 | 427017,27 | 2242435,98 | Картометрический метод | 0,10 | – |
| 22 | 426852,35 | 2242601,58 | Картометрический метод | 0,10 | – |
| 23 | 426820,48 | 2242646,75 | Картометрический метод | 0,10 | – |
| 24 | 426811,39 | 2242653,62 | Картометрический метод | 0,10 | – |
| 25 | 426778,34 | 2242616,82 | Картометрический метод | 0,10 | – |
| 26 | 426783,64 | 2242612,23 | Картометрический метод | 0,10 | – |
| 27 | 426813,93 | 2242569,30 | Картометрический метод | 0,10 | – |
| 28 | 426985,21 | 2242397,32 | Картометрический метод | 0,10 | – |

| | | | метод | | |
|----|-----------|------------|------------------------|------|---|
| 29 | 427129,81 | 2242298,97 | Картометрический метод | 0,10 | – |
| 30 | 427909,89 | 2242295,96 | Картометрический метод | 0,10 | – |
| 31 | 427993,51 | 2242272,40 | Картометрический метод | 0,10 | – |
| 32 | 429012,73 | 2242259,37 | Картометрический метод | 0,10 | – |
| 33 | 429686,30 | 2242223,48 | Картометрический метод | 0,10 | – |
| 34 | 430433,15 | 2241665,95 | Картометрический метод | 0,10 | – |
| 35 | 431160,26 | 2241305,96 | Картометрический метод | 0,10 | – |
| 36 | 431489,90 | 2241162,10 | Картометрический метод | 0,10 | – |
| 37 | 431739,61 | 2241027,77 | Картометрический метод | 0,10 | – |
| 38 | 432922,07 | 2240439,13 | Картометрический метод | 0,10 | – |
| 39 | 433209,93 | 2240220,30 | Картометрический метод | 0,10 | – |
| 40 | 433475,82 | 2239986,14 | Картометрический метод | 0,10 | – |
| 41 | 433723,44 | 2239801,78 | Картометрический метод | 0,10 | – |
| 42 | 433873,76 | 2239681,53 | Картометрический метод | 0,10 | – |
| 43 | 434044,98 | 2239572,23 | Картометрический метод | 0,10 | – |
| 44 | 434148,33 | 2239460,19 | Картометрический метод | 0,10 | – |
| 45 | 435711,31 | 2238233,43 | Картометрический метод | 0,10 | – |
| 46 | 435819,92 | 2238125,16 | Картометрический метод | 0,10 | – |
| 47 | 436059,62 | 2237943,71 | Картометрический метод | 0,10 | – |
| 48 | 436413,91 | 2237658,09 | Картометрический метод | 0,10 | – |
| 1 | 436460,41 | 2237684,82 | Картометрический метод | 0,10 | – |

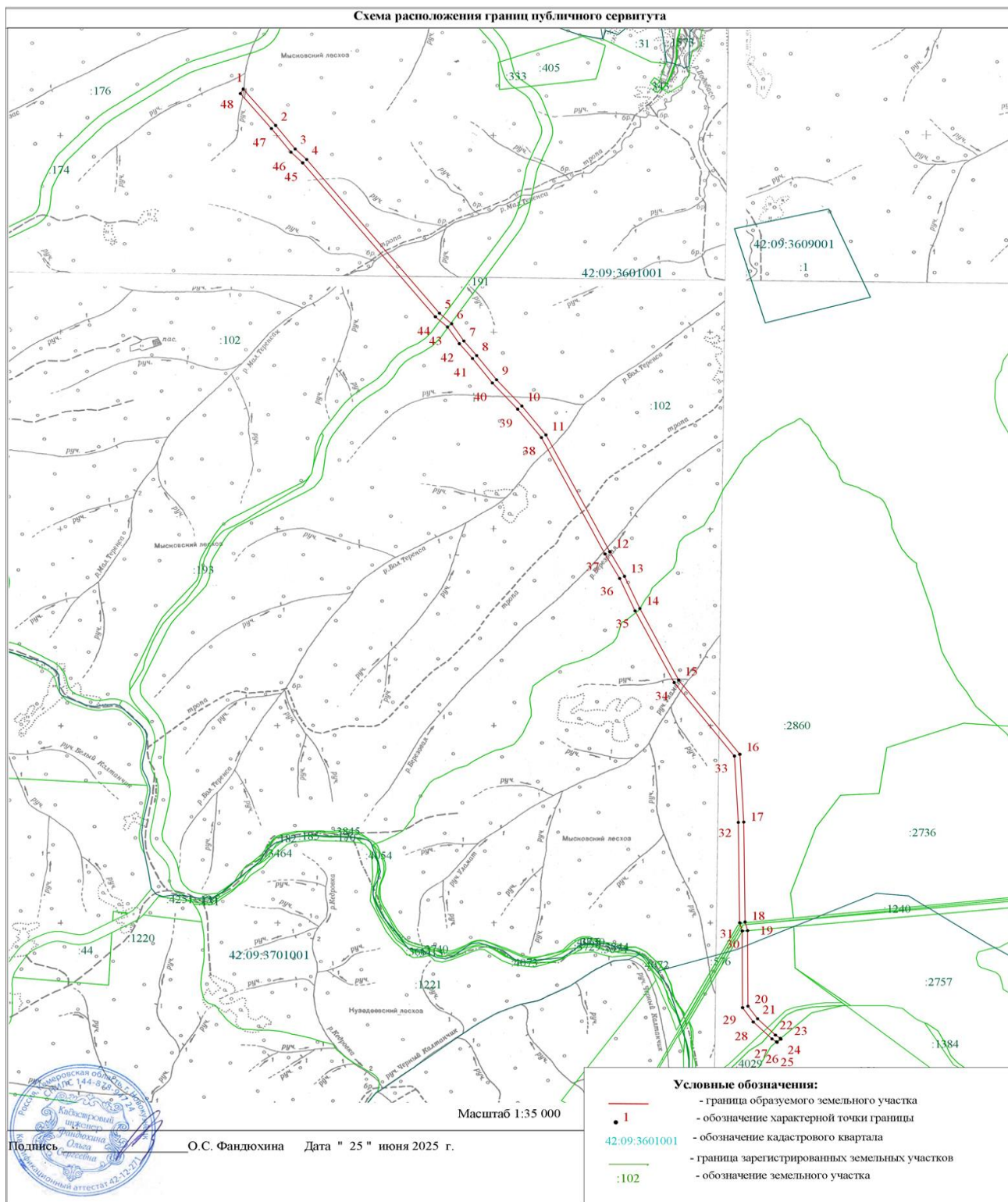

Первый заместитель главы
 Мысковского городского округа
 по городскому хозяйству и строительству

Е.В. Капралов